

niubiz:

Manual de usuario

Backoffice Retail Plan Inicia

Perfil Vendedor

Versión 1.0

21 de septiembre 2023

Powered by  **kipu**

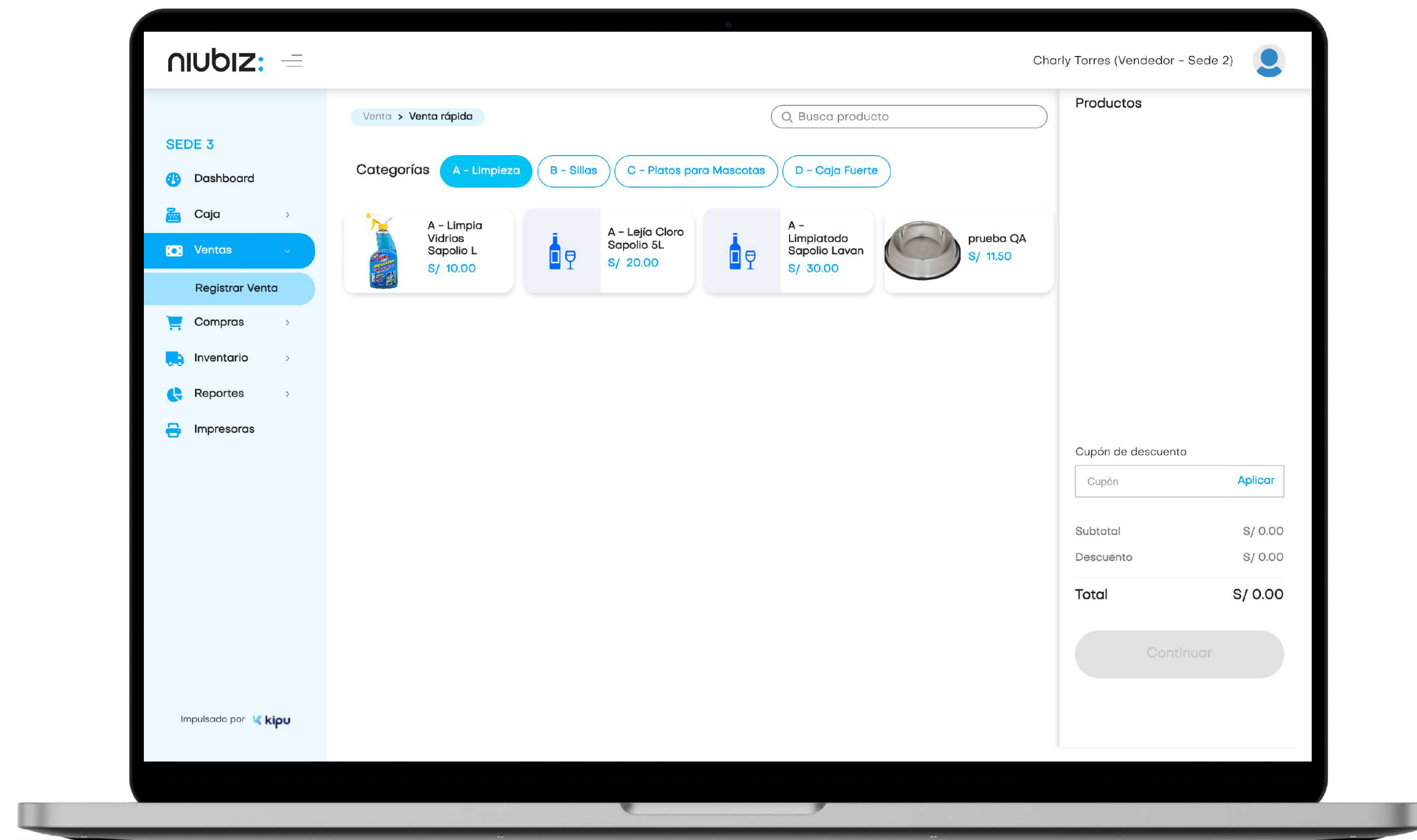

Índice

1 Objetivos	3
2 Descripción del sistema	4
2.1 Inicio de sesión	4
2.2 Restablecer contraseña	5
2.3 Resumen	6
2.4 Abrir/Cerrar caja	7
2.5 Movimientos de caja	9
2.6 Registrar venta	11
2.7 Registrar compra	18
2.8 Nuevo traslado	29
2.9 Almacén	20
2.10 Reporte de ventas	22
2.11 Reporte de compras	24
2.12 Reporte Apertura y cierre de caja	26
2.13 Impresora	28

1. Objetivos

Objetivos generales

El presente documento pretende mostrar al usuario el funcionamiento del panel de administración del comercio para facilitar la tarea de conocimiento, uso y aprendizaje del sistema desarrollado.

Alcance

Explicar el correcto funcionamiento de los módulos siguientes: **Caja, Ventas, Compras, Almacén, Reportes e Impresoras**

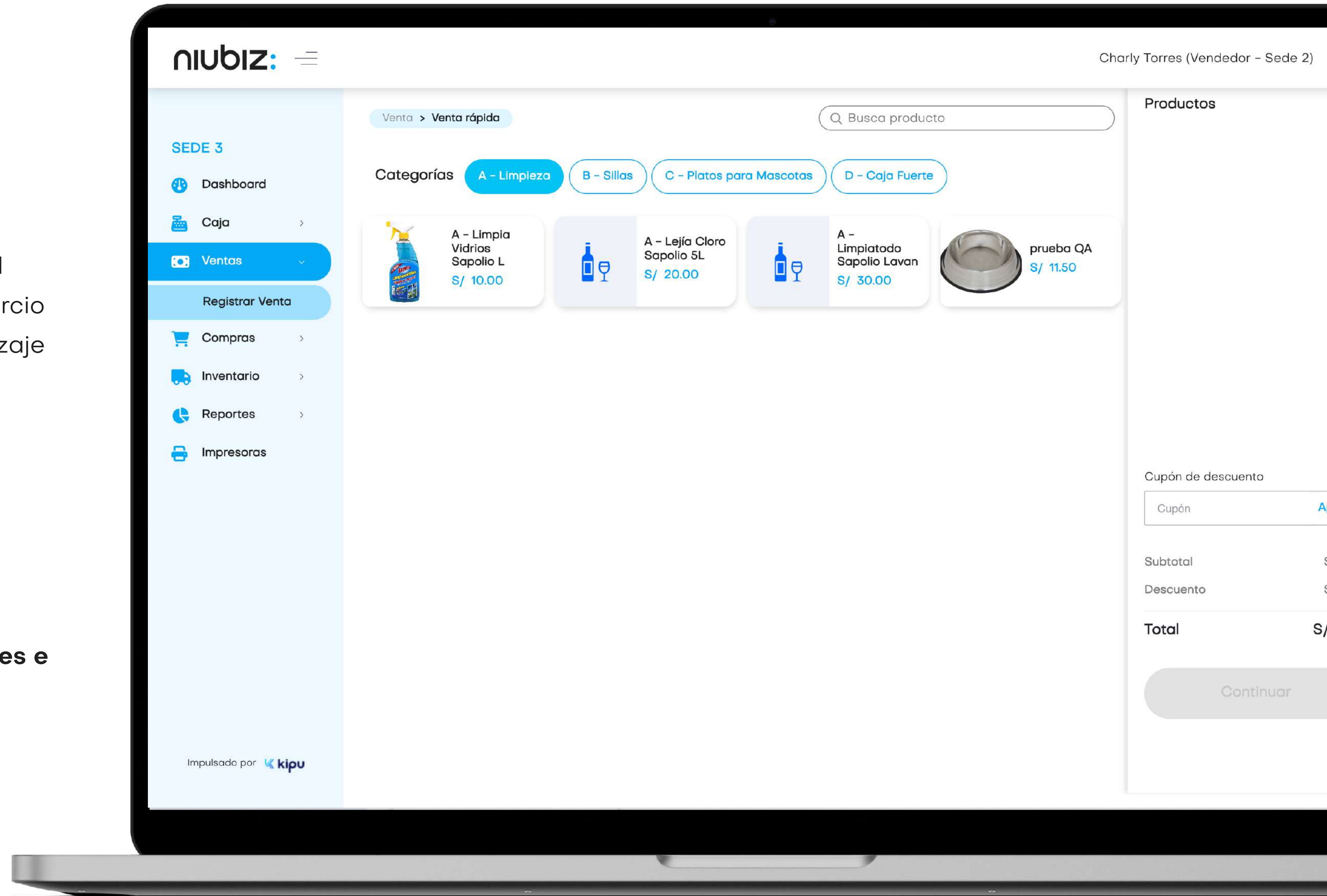

2. Descripción del sistema

2.1 Iniciar sesión

Para iniciar sesión, el usuario debe ingresar su correo y contraseña.

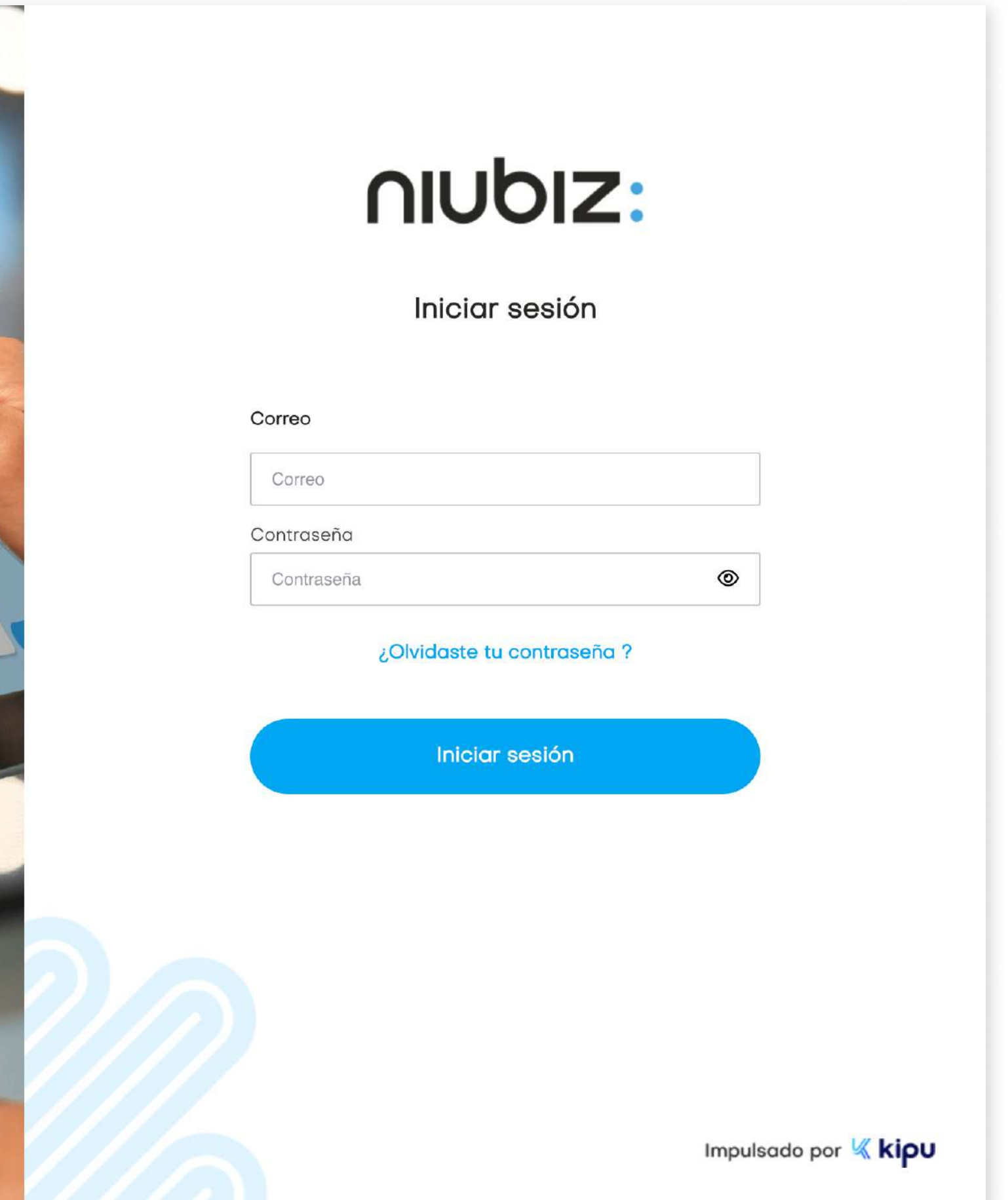
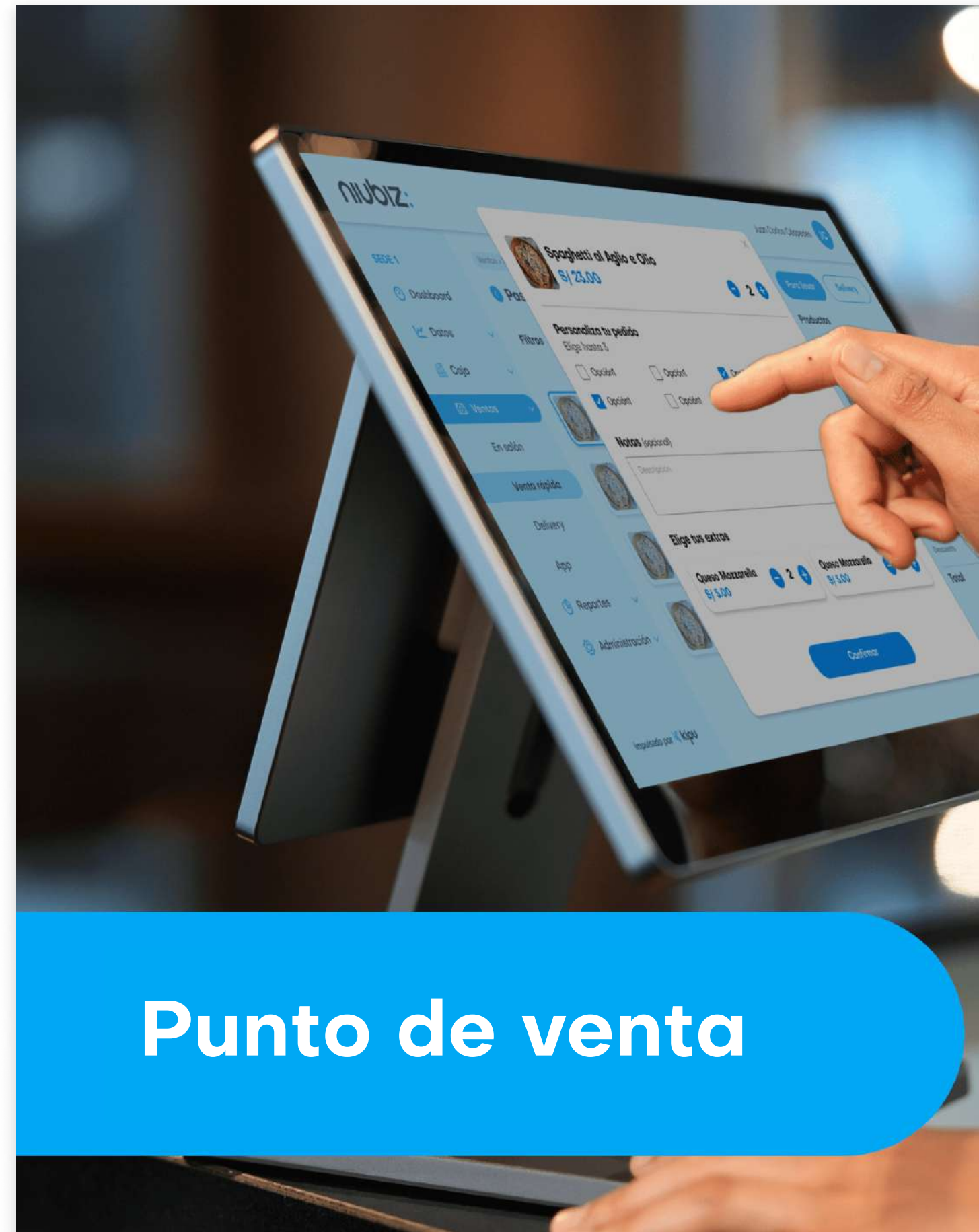

2. Descripción del sistema

2.2 Restablecer contraseña

Ingresa el correo registrado como usuario administrador para que reciba el correo con la opción de restablecer su contraseña.

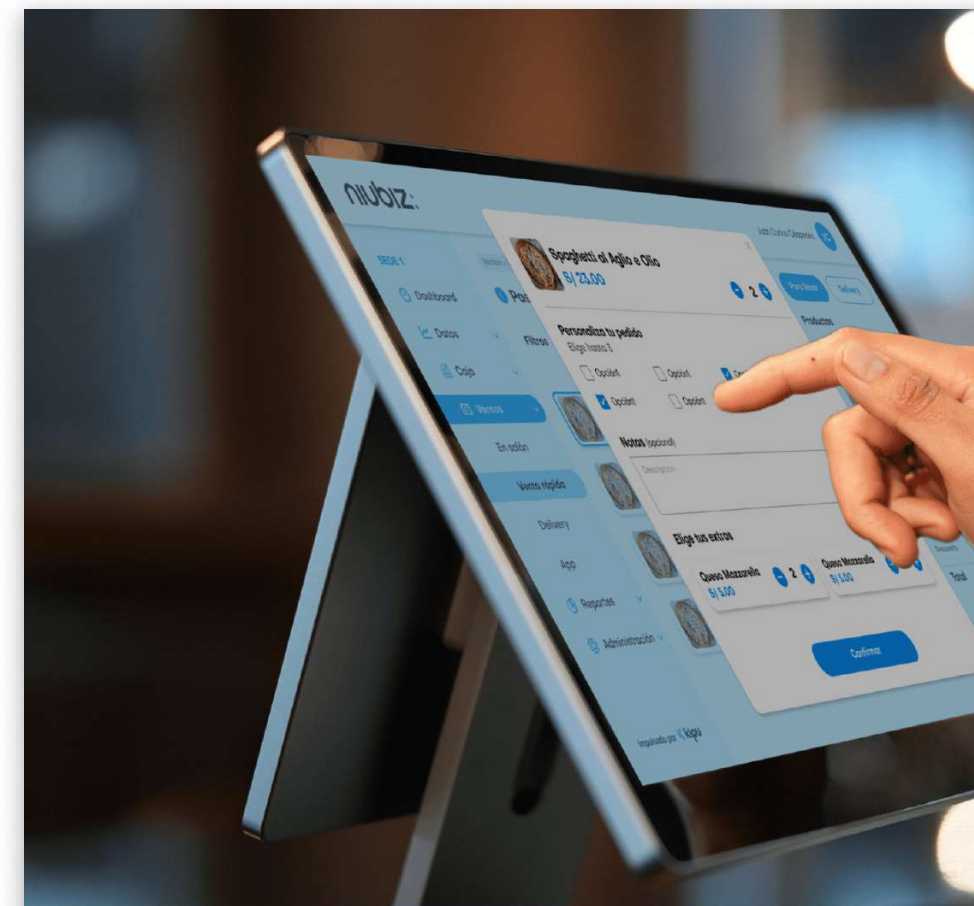

Punto de venta

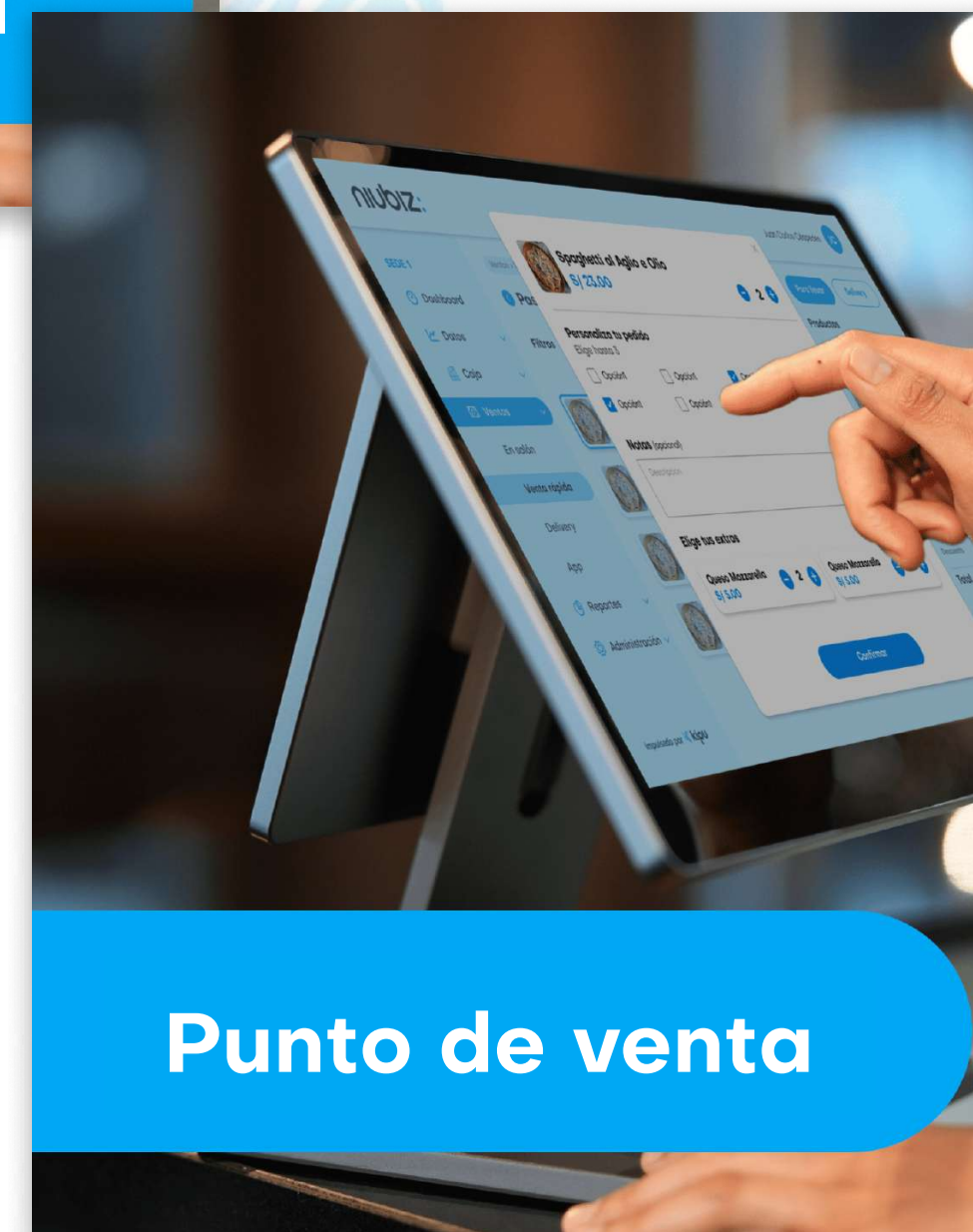

Punto de venta

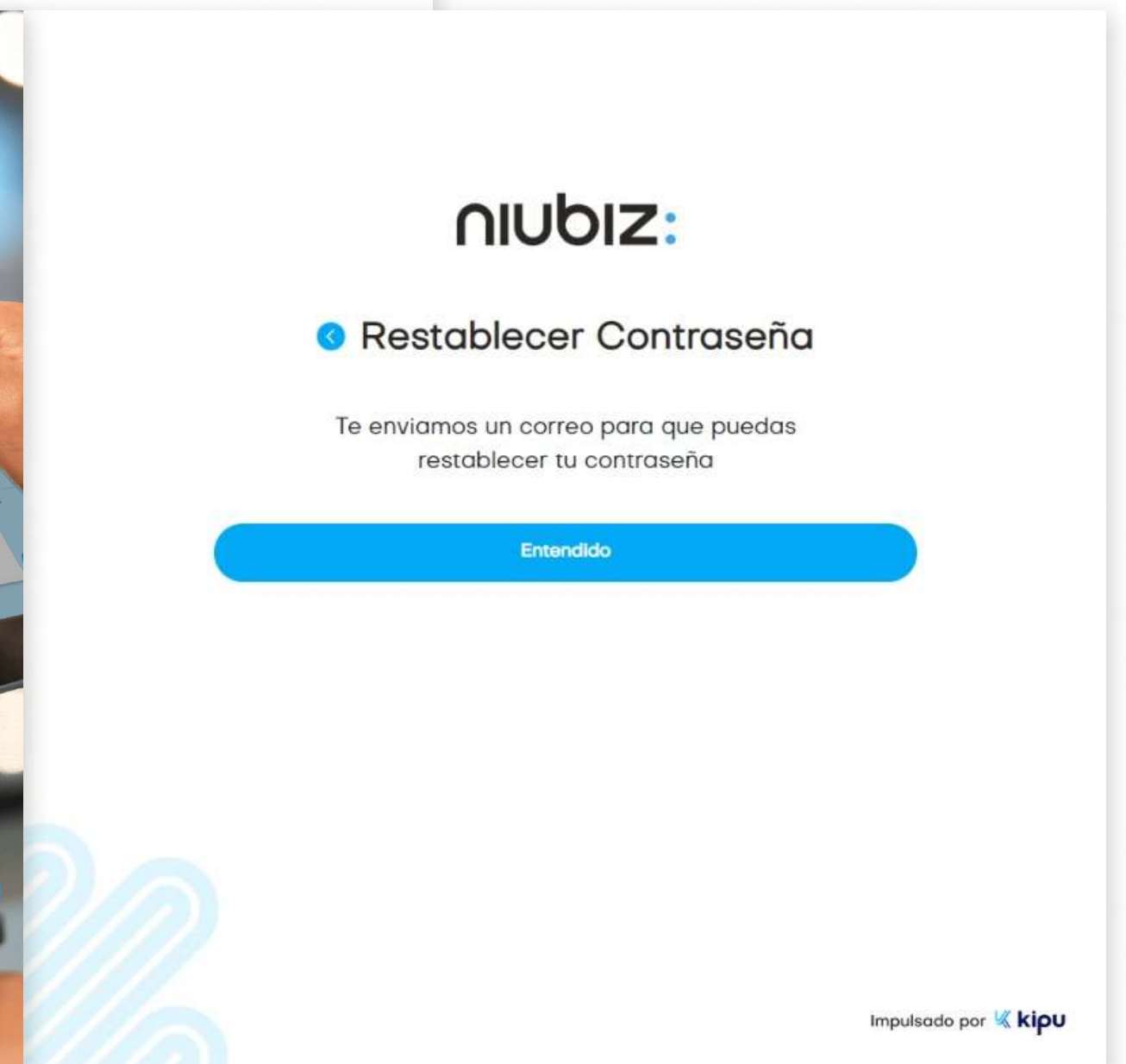

2. Descripción del sistema

2.3 Resumen

En este módulo, se podrá visualizar los indicadores y métricas relacionadas a las ventas y operaciones del negocio.

- Monto Actual: S/ 0.00
- Monto apertura: S/ 0.00
- Monto en tarjeta: S/ 10.00
- Monto en efectivo: S/ 0.00
- Diferencia: ↑ S/ 0.00

Additional information includes 'Información de apertura' on 20/09/2023 at 07:09 p. m.

The dashboard also features four summary tables:

Ventas del día		Ingresos/Egresos		Transacciones		Tipo de pago	
Ingresos:	S/ 0.00	Ingresos:	S/ 0.00	Aprobadas:	S/ 10.00	Efectivo:	S/ 0.00
Egresos:	S/ 0.00	Egresos:	S/ 0.00	Notas de crédito:	S/ 0.00	Tarjeta:	S/ 10.00
Diferencia:	S/ 0.00	Diferencia:	S/ 0.00				

At the bottom left, it is noted 'Impulsado por kipu'.

2. Descripción del sistema

2.4 Abrir/Cerrar caja

En este módulo, el usuario debe registrar la apertura de caja al inicio de la jornada y registrar el cierre al final del día. Deberá ingresar el monto de apertura y cierre para el cuadro correspondiente.

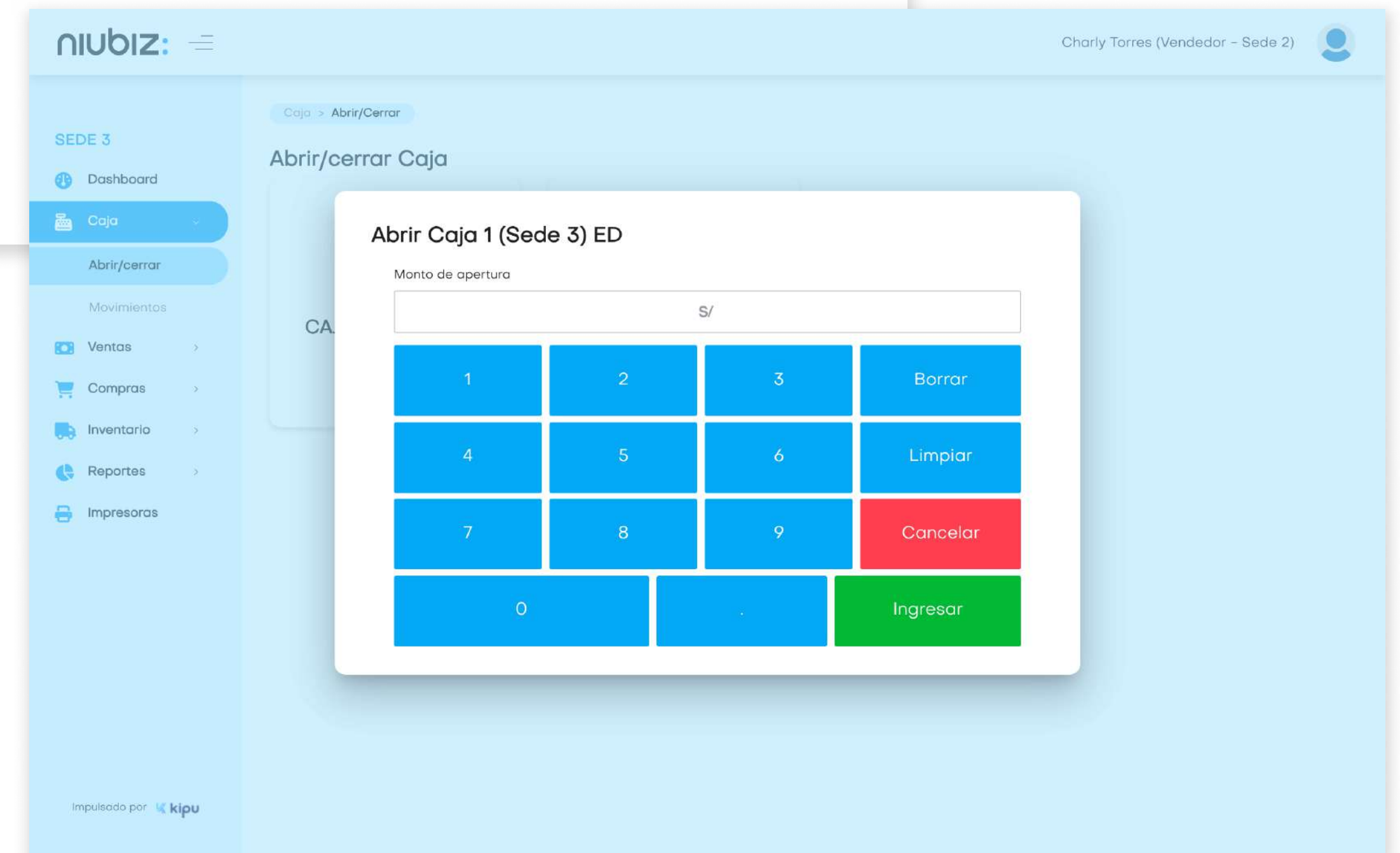
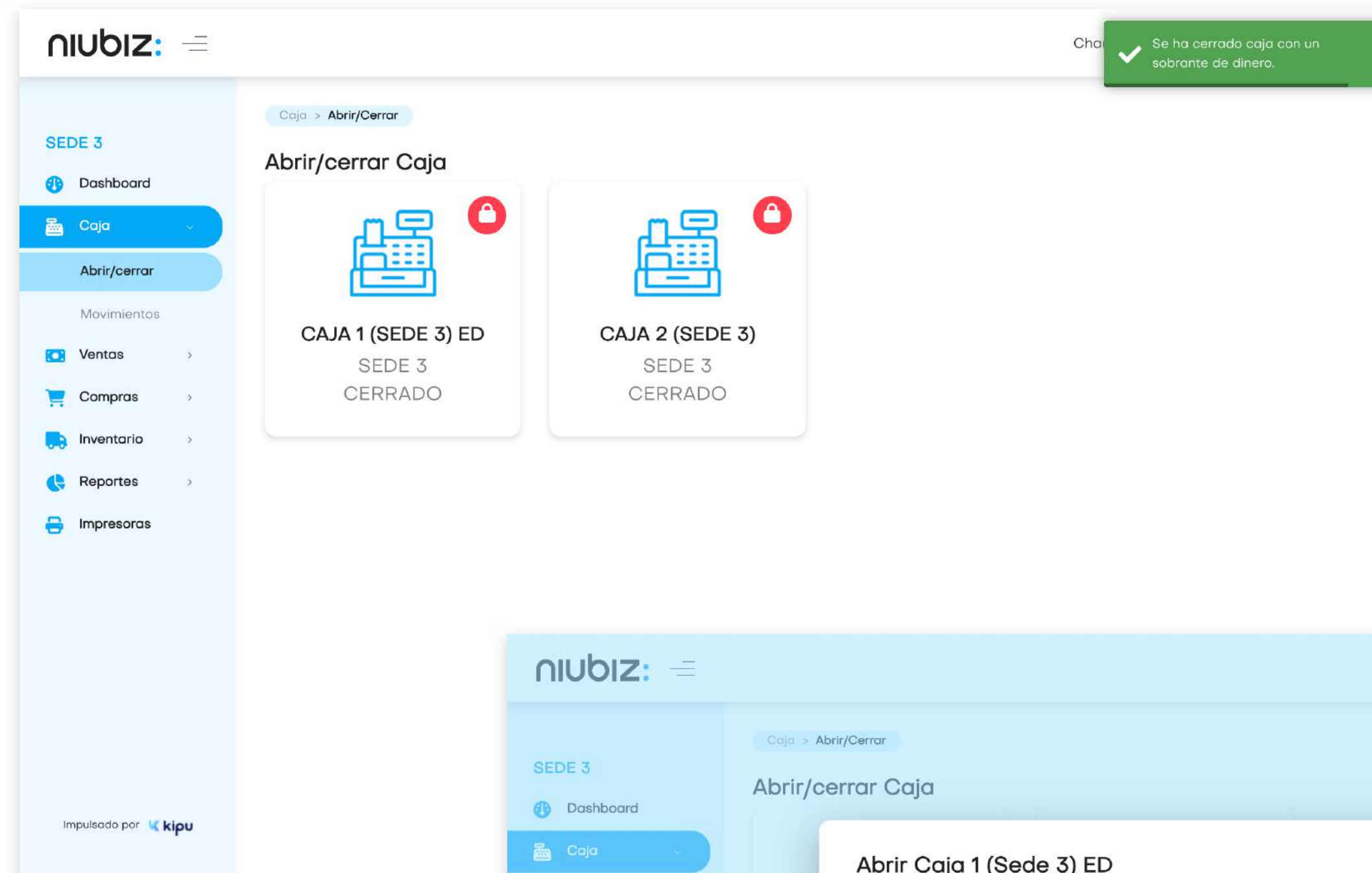

2. Descripción del sistema

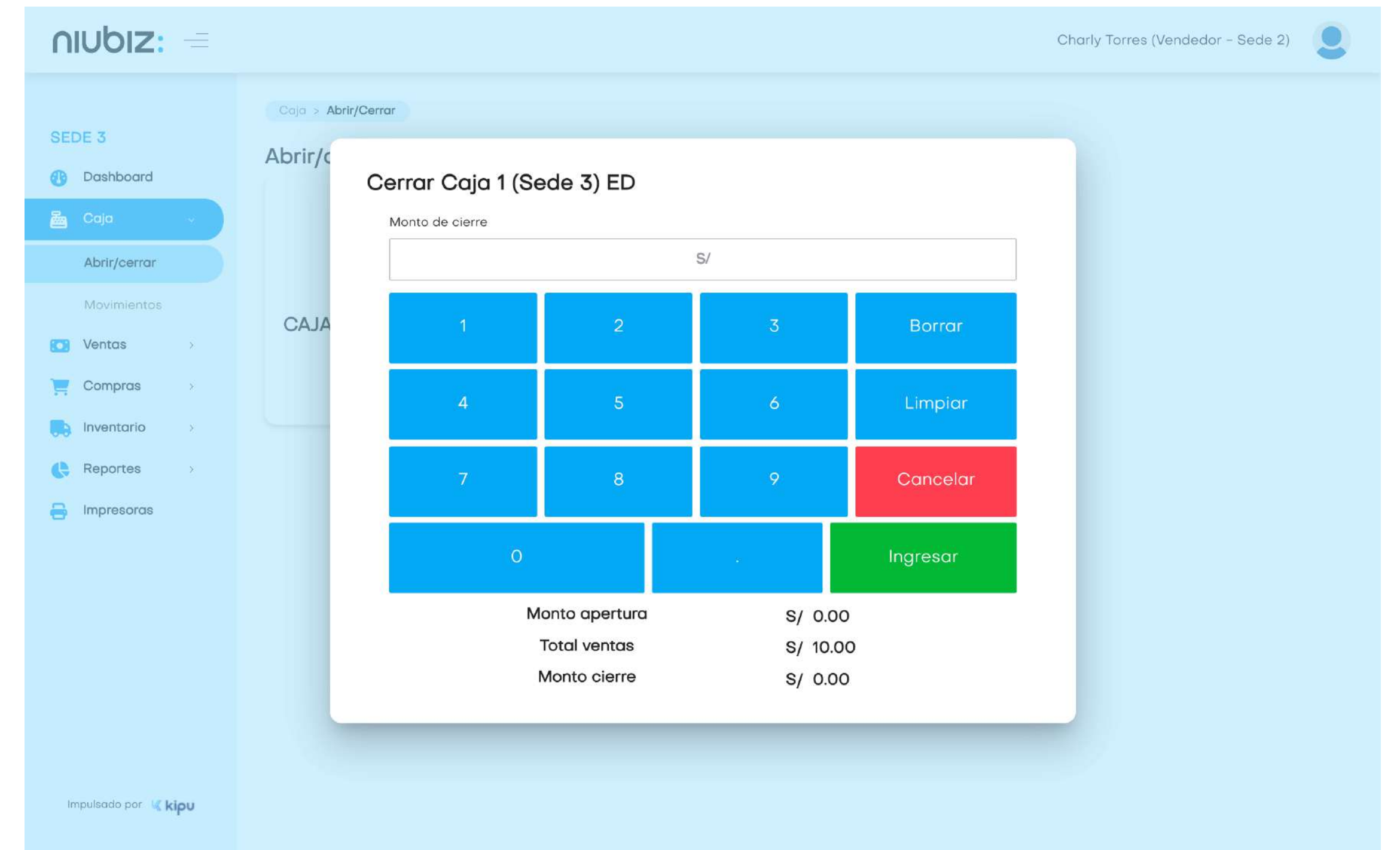
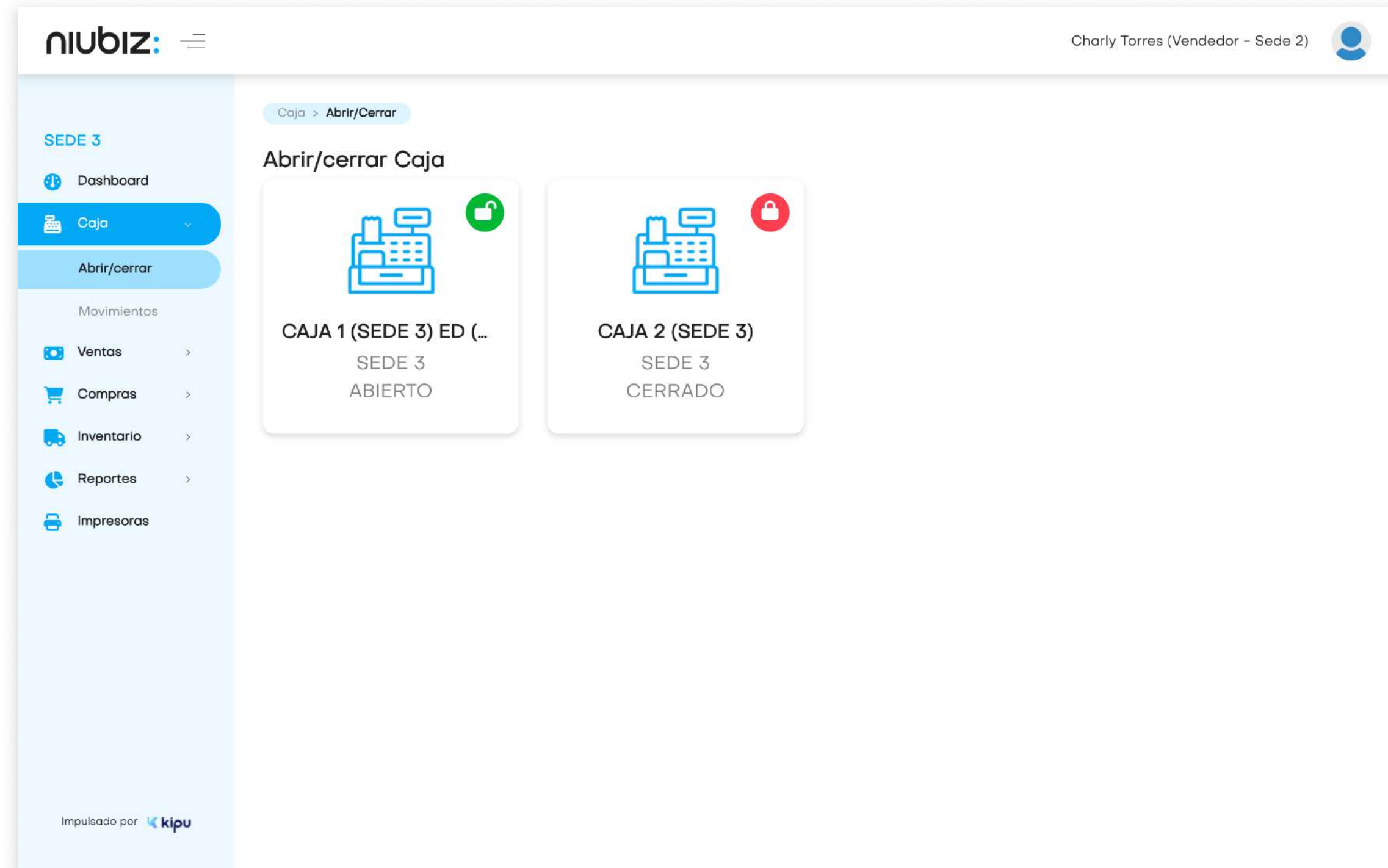

2. Descripción del sistema

2.5 Movimientos de caja

En este módulo, el usuario podrá registrar los ingresos y salidas de dinero de la caja, ajenos a la venta del negocio.

Tipo	Fecha	Motivo	Monto
Entrada	2023-09-21		S/ 300.00
Salida	2023-09-21	Pago proveedor	S/ 50.00

2. Descripción del sistema

Tipo	Fecha	Monto
Entrada	2023	S/ 300.00
Salida	2023	S/ 50.00

Tipo	Fecha	Monto
Entrada	2023	S/ 300.00
Salida	2023	S/ 50.00

2. Descripción del sistema

2.6 Registrar venta

En este módulo, el usuario podrá generar una venta, cobrar y generar comprobantes.

Para generar la venta, seleccione los productos disponibles, fíltrelos por categorías o búsqelos manualmente. Edite la cantidad dando click en el producto del panel derecho e ingrese los datos.

Al lado derecho aparecerá el resumen de los productos seleccionados y el total a pagar. Si desea eliminarlos, presione el ícono de tachito. Para proceder con el pago, presione **“Continuar”**.

Subtotal	S/ 0.00
Descuento	S/ 0.00
Total	S/ 0.00

At the bottom of the sidebar is a 'Continuar' button. The footer of the interface includes the text 'Impulsado por kipu'.

2. Descripción del sistema

Modificar cantidad de producto

Cantidad	Descuento	Precio final	
<input type="text" value="1"/>	<input type="text" value="0"/>	<input type="text" value="11.5"/>	<input type="button" value="Continuar"/>

The background interface includes a sidebar with navigation options like 'Dashboard', 'Caja', 'Ventas', 'Compras', 'Inventario', 'Reportes', and 'Impresoras'. On the right, a 'Productos' list shows 'prueba QA' with a quantity of 1 and a price of S/ 11.50. Below this is a 'Cupón de descuento' section with an 'Aplicar' button and a summary table:

Subtotal	S/ 11.50
Descuento	S/ 0.00
Total	S/ 11.50

A 'Continuar' button is located at the bottom of the summary table. The footer of the interface includes the text 'Impulsado por kipu'.

2. Descripción del sistema

Antes de realizar el pago, se deberá seleccionar un tipo de comprobante de venta y completar los datos requeridos. Una vez llenado los datos, presionar **“Continuar”**.

The screenshots illustrate the steps to generate a payment receipt in the NIUBIZ system:

- Step 1:** Selecting the receipt type ('Boletaa') and the receipt format ('Boleto Simple').
- Step 2:** Selecting 'Boleto con DNI' and entering the customer's DNI (25727398) and name (NORIEGA SAAVEDRA ROCIO).
- Step 3:** Entering the RUC (20603337507), company name (REPARAPP SOCIEDAD ANONIMA CERRADA - REPARAPP S.A.), and address (CAL. SANTA MARTINA NRO 259 URB. PANDO ET. TRES). The system also displays a summary table and a 'Continuar' button.

Productos	
prueba QA	1x S/ 11.50

Cupón de descuento	
Cupón	Aplicar
Subtotal	S/ 11.50
Descuento	S/ 0.00
Total	S/ 11.50

2. Descripción del sistema

El usuario podrá escoger el método de pago preferido por el cliente.

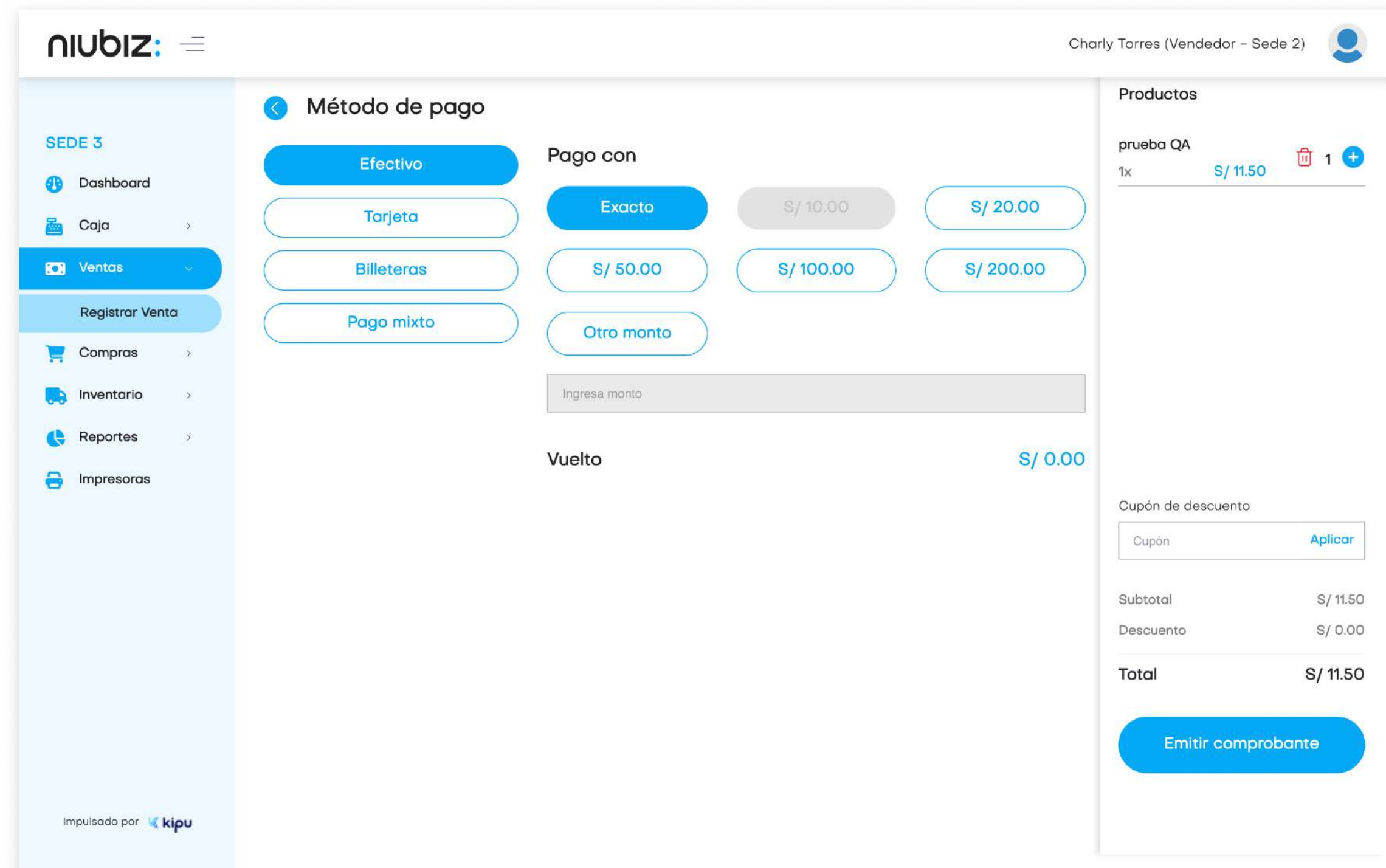

Para pagos con efectivo, puede seleccionar o ingresar el monto con el que se va a pagar.

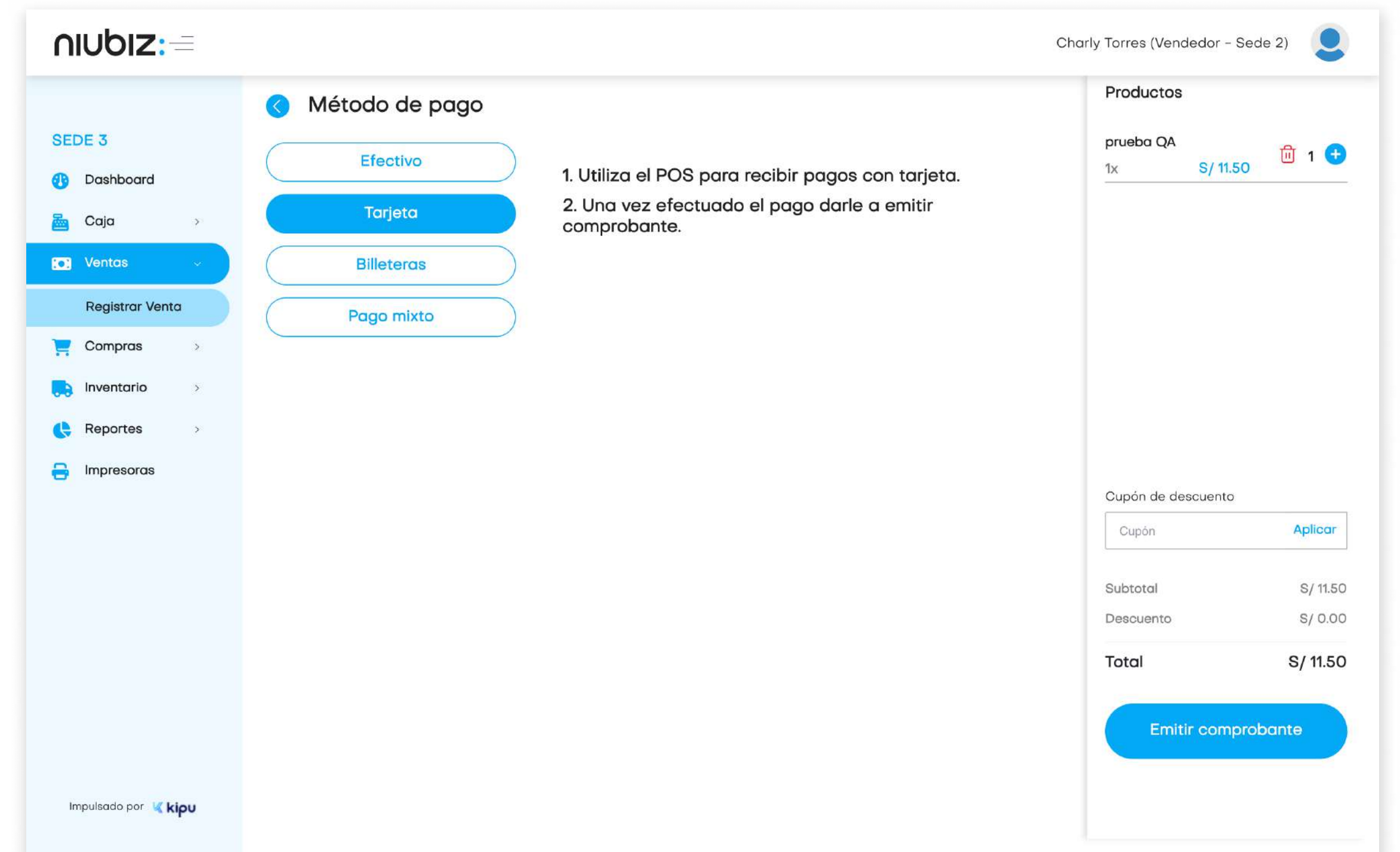

Para pagos con tarjeta, el cliente deberá pasar su tarjeta en el POS.

2. Descripción del sistema

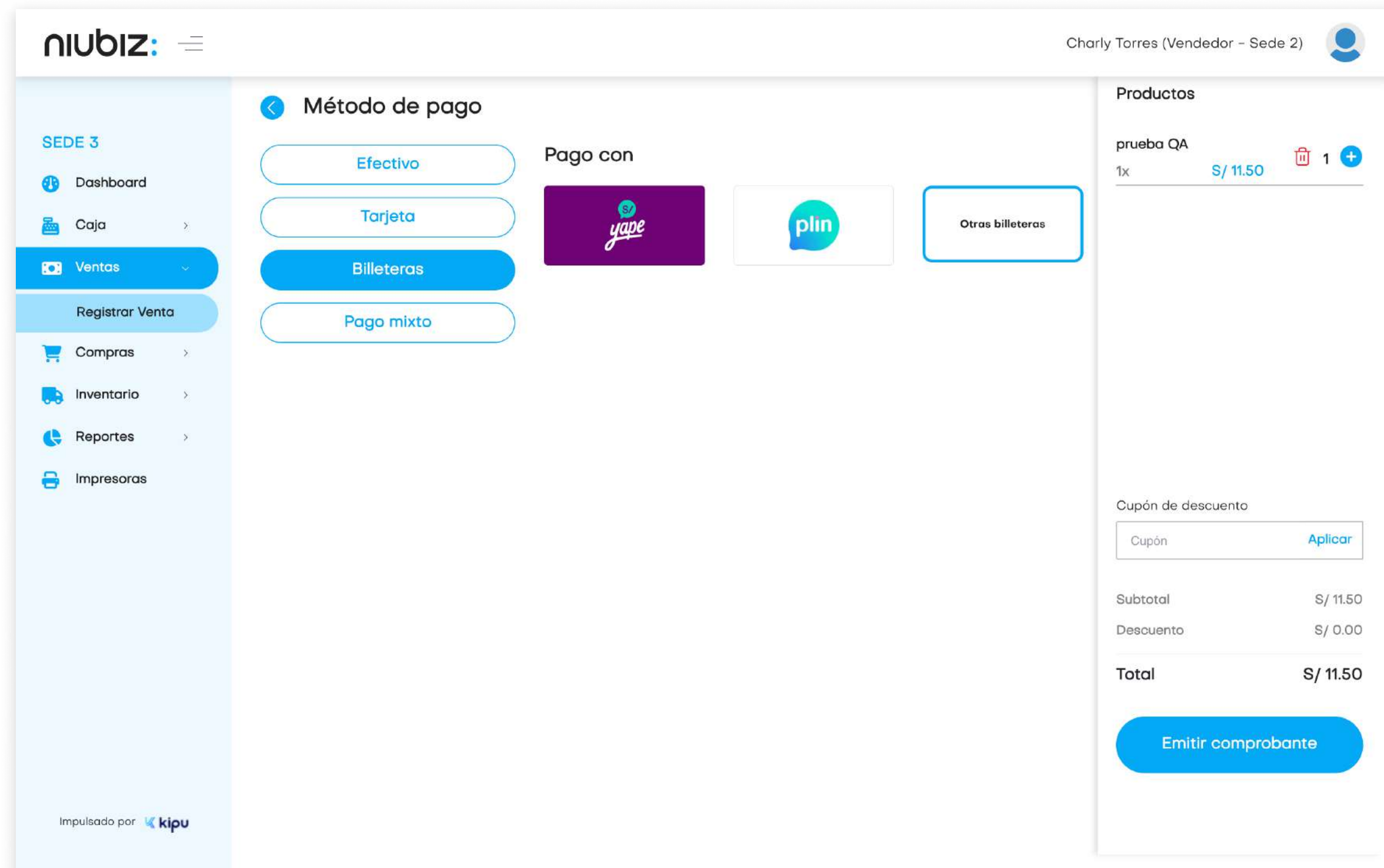

Para pago con QR, puede seleccionar la billetera electrónica de su preferencia.

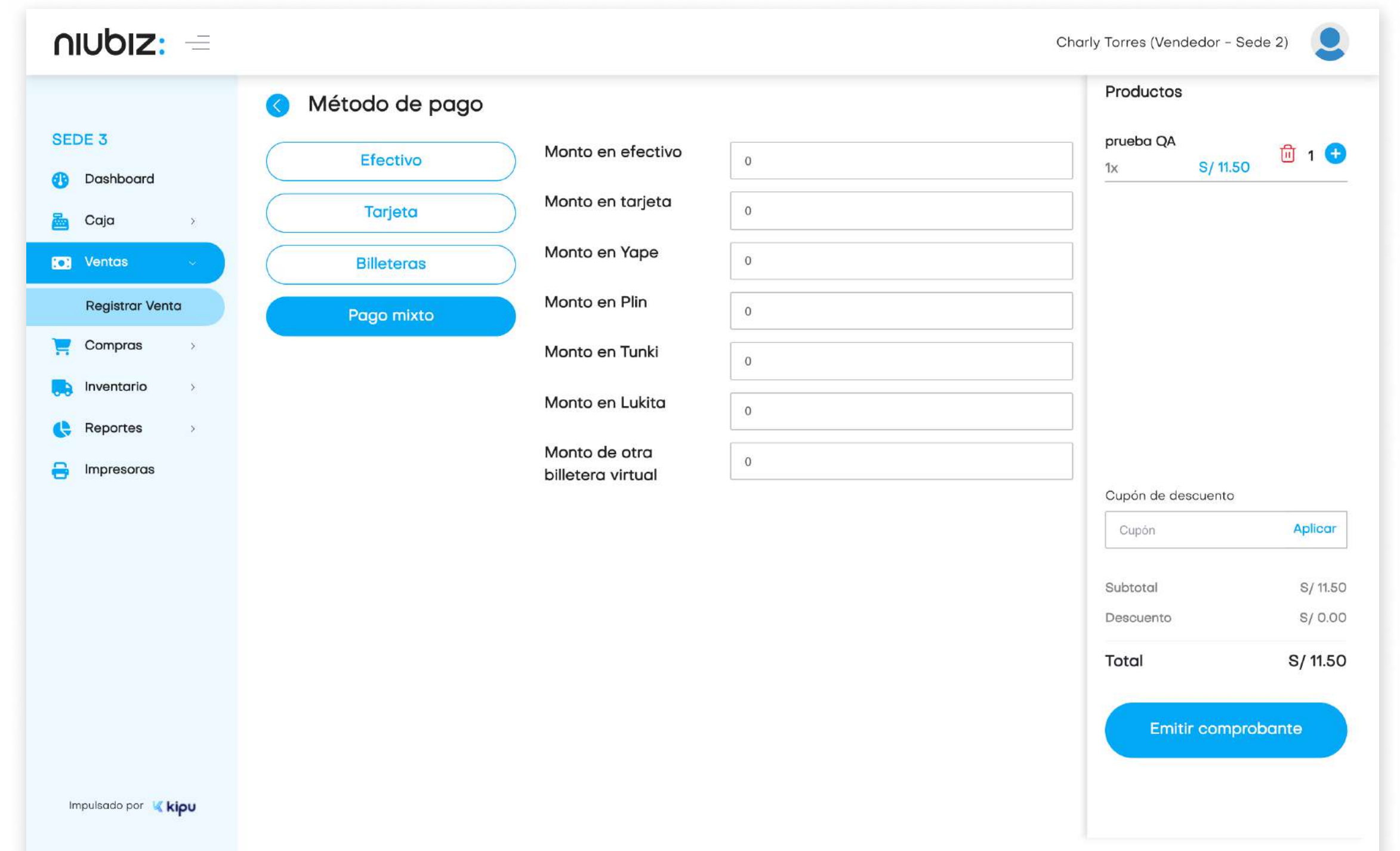

Para pago con transferencia, el usuario deberá ingresar el número de operación bancaria.

2. Descripción del sistema

niubiz: Charly Torres (Vendedor - Sede 2)

Ventas > Generar venta

Boleta

Boleta N° 36

CLIENTE	PRODUCTOS	
VARIOS	1 prueba QA	S/ 11.50
Subtotal		S/ 11.50
Descuento		S/ 0.00
Total		S/ 11.50

Pago con Efectivo

Imprimir Enviar email Venta nueva

Impulsado por kipu

niubiz: Charly Torres (Vendedor - Sede 2)

Ventas > Generar venta

Boleta

Boleta N° 36

CLIENTE	PRODUCTOS	
VARIOS	1 prueba QA	S/ 11.50
Subtotal		S/ 11.50
Descuento		S/ 0.00
Total		S/ 11.50

Pago con Efectivo

Enviar Email

Email

Enviar email

Imprimir Enviar email Venta nueva

Impulsado por kipu

2. Descripción del sistema

GRUPO FILO E.I.R.L
20602236987
JR. BATALLON CALLAO SUR NRO. 502 URB. LAS GARDENIAS
ET. UNO - SURCO - LIMA - LIMA

BOLETA DE VENTA ELECTRÓNICA
025

FECHA: 04/11/2022 HORA: 15:57:03
CLIENTE: VARIOS
DNI: -

1	Limpiavidrios Sapolio L	10.00
1	Silla de oficina giratoria	10.00
1	Plato anti ansiedad Rosado	10.00

OP. GRATUITAS S/	0.00
OP. EXONERADAS S/	0.00
OP. INAFECTAS S/	0.00
OP. GRAVADAS S/	25.42
TOT. DSCTO. -S/	0.00
IGV (18%) S/	4.48
IMPORTE TOTAL S/	30.00

SON: **TREINTA CON 00/100 SOLES
PAGO: EFECTIVO

GRUPO FILO E.I.R.L
20602236987
JR. BATALLON CALLAO SUR NRO. 502 URB. LAS GARDENIAS
ET. UNO - SURCO - LIMA - LIMA

BOLETA DE VENTA ELECTRÓNICA
025

FECHA: 04/11/2022 HORA: 15:57:03
CLIENTE: ANA PALACIO VILLAREYES
DNI: 67895432

1	Limpiavidrios Sapolio L	10.00
1	Silla de oficina giratoria	10.00
1	Plato anti ansiedad Rosado	10.00

OP. GRATUITAS S/	0.00
OP. EXONERADAS S/	0.00
OP. INAFECTAS S/	0.00
OP. GRAVADAS S/	25.42
TOT. DSCTO. -S/	0.00
IGV (18%) S/	4.48
IMPORTE TOTAL S/	30.00

SON: **TREINTA CON 00/100 SOLES
PAGO: TARJETA

GRUPO FILO E.I.R.L
20602236987
JR. BATALLON CALLAO SUR NRO. 502 URB. LAS GARDENIAS
ET. UNO - SURCO - LIMA - LIMA

FACTURA DE VENTA ELECTRÓNICA
025

FECHA: 04/11/2022 HORA: 15:57:03
CLIENTE: SERVICIOS EMPRESARIALES SAC
DNI: 20678954326
DIRECCIÓN: CAMINO REAL 1234 NR 234 URB PORTALES
SAN ISIDRO

1	Limpiavidrios Sapolio L	10.00
1	Silla de oficina giratoria	10.00
1	Plato anti ansiedad Rosado	10.00

OP. GRATUITAS S/	0.00
OP. EXONERADAS S/	0.00
OP. INAFECTAS S/	0.00
OP. GRAVADAS S/	25.42
TOT. DSCTO. -S/	0.00
IGV (18%) S/	4.48
IMPORTE TOTAL S/	30.00

SON: **TREINTA CON 00/100 SOLES
PAGO: YAPE

Terminado con el pago, se generará el comprobante de pago que puede ser impreso o enviado por correo electrónico.

2. Descripción del sistema

2.7 Registrar compra

En este módulo, el usuario podrá registrar las compras realizadas a proveedores para el abastecimiento de la tienda y designar el almacén.

niubiz: Charly Torres (Vendedor - Sede 2)

SEDE 3

- Dashboard
- Caja
- Ventas
- Compras
- Registrar compras
- Inventario
- Reportes
- Impresoras

Registrar compra

Registrar Compra

Fecha:

Proveedor:

Número de factura:

Guía de Remisión:

Sede/Almacén:

Categoría:

Busca productos:

Código	Nombre	Descripción	Costo Unitario	Cantidad	Costo x Línea	Acciones
					Subtotal	S/ 0.00
					IGV (18 %)	S/ 0.00
					Total	S/ 0.00

Guardar Compra

Impulsado por kipu

2. Descripción del sistema

2.8 Nuevo traslado

En este módulo, el usuario puede trasladar el stock de productos de su sede actual hacia otra sede.

niubiz: Charly Torres (Vendedor - Sede 2)

Registrar transferencia

Nuevo Traslado

Fecha:

Sede / Almacén de Origen:

Sede / Almacén de Destino:

Comentario:

Busca productos:

Código	Nombre	Descripción	Stock	Cantidad	Acciones
B-PRETAIL0003	B - Silla de Ofi. Paris Negr	B - Silla de Ofi. Paris Negr	0	<input type="text" value="1"/>	

Impulsado por kipu

2. Descripción del sistema

2.9 Almacén

En este módulo, el usuario puede revisar el stock de productos de su almacén y el detalle de cada producto.

Código	Categoría	Nombre	Descripción	Foto	Estado	Stock	Acciones
A-PRETAIL0001	A - Limpieza	A - Limpia Vidrios Sapolio L	Limpia Vidrios Sapolio multiuso es un limpiador que remueve grasa, polvo, hongos y todo tipo de suciedad que se forma en las juntas de mayólicas, cerámicos, porcelanatos, etc. dejando las superficies		Activo	180	
A-PRETAIL0002	A - Limpieza	A - Lejía Cloro Sapolio 5L	Lejía Cloro Sapolio 5L de baños, cocinas y piscinas 1 L multiuso es un limpiador que remueve grasa, polvo, hongos y todo tipo de suciedad que se forma en las juntas de mayólicas, cerámicos, porcelanatos		Activo	211	
A-PRETAIL0003	A - Limpieza	A - Limpiatodo Sapolio Lavan	Limpiatodo Sapolio Lavanda 5L de baños, cocinas y piscinas 1 L multiuso es un limpiador que remueve grasa, polvo, hongos y todo tipo de suciedad que se forma en las juntas de mayólicas, cerámicos, por		Activo	301	

At the bottom of the interface, it says 'Impulsado por kipu'.

2. Descripción del sistema

Detalle de producto

Detalle de A - Limpia Vidrios Sapolio L

Sucursal	Stock
Sede 1	129 und.
Sede 2	19 und.
Sede 3	26 und.

A - Limpia Vidrios Sapolio L
A-PRETAIL0001

Cerrar

2. Descripción del sistema

2.10 Reporte de ventas

En este módulo, el usuario puede revisar la lista de ventas realizadas, exportarlas y exportarlas por producto.

niubiz

Charly Torres (Vendedor - Sede 2)

Reportes > Ventas

Reporte de Ventas

Desde: 20/09/2023 Hasta: 21/09/2023 Sucursal: Selecciona una sucursal Caja: Selecciona una caja

Tipo de comprobante: Todos Comprobante electrónico: Todos

Exportar por productos Exportar

Buscar:

Fecha	Vendedor	Nombre de Cliente	N° Documento de Cliente	Sucursal	Método de Pago	Tipo de Comprobante	N° Comprobante	Subtotal	Descuento	Total	Estado	¿Es Comprobante Electrónico?	Acciones
21/09/2023 19:03	Charly Torres (Vendedor - Sede 2)	VARIOS	-	Sede 3	Efectivo	Nota de pedido/Boleta	36	S/ 11.50	S/ 0.00	S/ 11.50	Emitido exitosamente	No	
20/09/2023 19:12	Charly Torres (Vendedor - Sede 2)	VARIOS	-	Sede 3	Tarjeta	Nota de pedido/Boleta	35	S/ 10.00	S/ 0.00	S/ 10.00	Emitido exitosamente	No	
20/09/2023 17:54	Charly Torres (Vendedor - Sede 2)	VARIOS	-	Sede 3	Efectivo	Nota de pedido/Boleta	34	S/ 10.00	S/ 0.00	S/ 10.00	Emitido exitosamente	No	
20/09/2023 14:13	Charly Torres (Vendedor - Sede 2)	COMPAÑIA PERUANA DE MEDIOS DE PAGO S.A.C	20341198217	Sede 3	Combinado	Nota de pedido/Factura	33	S/ 60.00	S/ 0.00	S/ 60.00	Anulado	No	
20/09/2023 14:12	Charly Torres (Vendedor - Sede 2)	FERNANDEZ TORRES CHARLY BRUCE	77026194	Sede 3	Wallet	Nota de pedido/Boleta	32	S/ 40.00	S/ 0.00	S/ 40.00	Anulado	No	
20/09/2023 14:11	Charly Torres (Vendedor - Sede 2)	VARIOS	-	Sede 3	Plin	Nota de pedido/Boleta	31	S/ 30.00	S/ 0.00	S/ 30.00	Anulado	No	
20/09/2023 14:11	Charly Torres (Vendedor - Sede 2)	COMPAÑIA PERUANA DE MEDIOS DE PAGO S.A.C	20341198217	Sede 3	Yape	Nota de pedido/Factura	30	S/ 60.00	S/ 0.00	S/ 60.00	Anulado	No	
20/09/2023	Charly Torres	CHUQUILLANQUI				Nota de							

Impulsado por kipu

2. Descripción del sistema

Detalle de venta

Fecha	Vendedor	Nombre de Cliente	Sucursal	Tipo de Comprobante	Estado	Acciones
21/09/2023 19:03	Charly Torres (Vendedor - Sede 2)	VARIOS	Sede 3	Boleta 36	Emitido exitosamente	[Iconos]
20/09/2023 19:12	Charly Torres (Vendedor - Sede 2)	VARIOS	Sede 3	Boleta 36	Emitido exitosamente	[Iconos]
20/09/2023 17:54	Charly Torres (Vendedor - Sede 2)	VARIOS	Sede 3	Boleta 36	Emitido exitosamente	[Iconos]
20/09/2023 14:13	Charly Torres (Vendedor - Sede 2)	COMPANIA PERUANA DE MEDIOS DE PAGO S.A.C	20341198217 Sede 3	Combinado Nota de pedido/Factura	Anulado	[Iconos]
20/09/2023 14:12	Charly Torres (Vendedor - Sede 2)	FERNANDEZ TORRES CHARLY BRUCE 77026194	Sede 3	Wallet Nota de pedido/Boleta	Anulado	[Iconos]
20/09/2023 14:11	Charly Torres (Vendedor - Sede 2)	VARIOS	Sede 3	Plin Nota de pedido/Boleta	Anulado	[Iconos]
20/09/2023 14:11	Charly Torres (Vendedor - Sede 2)	COMPANIA PERUANA DE MEDIOS DE PAGO S.A.C	20341198217 Sede 3	Yape Nota de pedido/Factura	Anulado	[Iconos]
20/09/2023	Charly Torres	CHUQUILLANQUI				[Iconos]

2. Descripción del sistema

2.11 Reporte de compras

En este módulo se visualizará el historial de las compras realizadas.

niubiz: Charly Torres (Vendedor - Sede 2)

Reportes > Compras

Reporte de Compras

Exportar

Buscar desde: Desde Buscar hasta: Hasta

Mostrar 10 registros Buscar:

Fecha	Usuario que ingresó la compra	RUC de Proveedor	Proveedor	Factura	Guía de Remisión	Sede	Total	Acciones
2023-09-20	Charly Torres (Vendedor - Sede 2)	10000100000	RS PROVEEDOR 1	F00001	G00001	Sede 3	S/ 18.88	
2023-09-20	Charly Torres (Vendedor - Sede 2)	00020000001	RS PRUEBAS QA 2	F007	G007	Sede 3	S/ 2.36	
2023-09-19	Charly Torres (Vendedor 2 - Sede 2)	10000100000	RS PROVEEDOR 1	F001	G002	Sede 3	S/ 4.72	
2023-09-19	Charly Torres (Vendedor 2 - Sede 2)	10000100000	RS PROVEEDOR 1	F003	G003	Sede 3	S/ 123.31	

Mostrando 1 a 4 de 4 registros

Impulsado por kipu

2. Descripción del sistema

Detalle de compra

#	Producto	Costo	Cantidad	Total de Línea
1	A - Limpia Vidrios Sapolio L	S/ 1.00	16	S/ 16.00

The modal window also features a 'Cerrar' button. In the background, a table lists purchase records with columns for 'Fecha', 'Asignación', 'Sede', 'Total', and 'Acciones'. The first visible record is for '2023-09-19' at 'Sede 3' with a total of 'S/ 123.31'. The interface also shows a sidebar with navigation options like 'Dashboard', 'Caja', 'Ventas', 'Compras', 'Inventario', 'Reportes', 'Ventas', 'Compras', 'Apertura y cierre de caja', and 'Impresoras'. The footer includes the text 'Impulsado por kipu'.

2. Descripción del sistema

2.12 Reporte de apertura y cierre de caja

En este módulo, el usuario podrá revisar y exportar el historial de aperturas y cierres de caja.

niubiz: Charly Torres (Vendedor - Sede 2)

Reportes > Apertura y cierre de caja

Apertura/Cierre Exportar

Desde: dd/mm/yyyy Hasta: dd/mm/yyyy

Mostrar 10 registros Buscar:

Comercio	Fecha Apertura	Fecha Cierre	Usuario	Sucursal	Caja	Total de Cierre	Acciones
130923 NC COMERCIO RETAIL ESTANDAR 01	21/09/2023 18:50	21/09/2023 18:50	Charly Torres (Vendedor - Sede 2)	Sede 3	Caja 1 (Sede 3) ED	S/ 150.00	
130923 NC COMERCIO RETAIL ESTANDAR 01	20/09/2023 19:09	21/09/2023 18:49	Charly Torres (Vendedor - Sede 2)	Sede 3	Caja 1 (Sede 3) ED	S/ 200.00	
130923 NC COMERCIO RETAIL ESTANDAR 01	20/09/2023 19:02	20/09/2023 19:02	Charly Torres (Vendedor - Sede 2)	Sede 3	Caja 2 (Sede 3)	S/ 0.00	
130923 NC COMERCIO RETAIL ESTANDAR 01	20/09/2023 18:21	20/09/2023 18:23	Charly Torres (Vendedor - Sede 2)	Sede 3	Caja 2 (Sede 3)	S/ 0.00	
130923 NC COMERCIO RETAIL ESTANDAR 01	20/09/2023 15:42	20/09/2023 17:51	Charly Torres (Vendedor - Sede 2)	Sede 3	Caja 1 (Sede 3) ED	S/ 0.00	

Impulsado por kipu

2. Descripción del sistema

Detalle de apertura y cierre de caja

Detalle

Usuario: Charly Torres (Vendedor - Sede 2)
Fecha de Apertura: 21/09/2023
Fecha de Cierre: 21/09/2023

Descripción	Total
Apertura de Caja	S/ 100.00
Cobros con efectivo	S/ 0.00
Cobros con tarjeta	S/ 0.00
Cobros con transferencia bancaria	S/ 0.00
Cobros con Yape	S/ 0.00
Cobros con Plin	S/ 0.00
Cobros con Tunki	S/ 0.00
Cobros con Lukita	S/ 0.00
Cobros con otras wallet	S/ 0.00
Entradas de Efectivo	S/ 0.00
Salidas de Efectivo	S/ 0.00

At the bottom of the modal is a 'Cerrar' button. The background interface shows a table with columns for 'Caja', 'Total de Cierre', and 'Acciones', listing various cash registers and their closing totals.

2. Descripción del sistema

2.13 Impresoras

En este módulo, el usuario configurar las impresoras necesarias, descargando el Niubiz Printer primero.

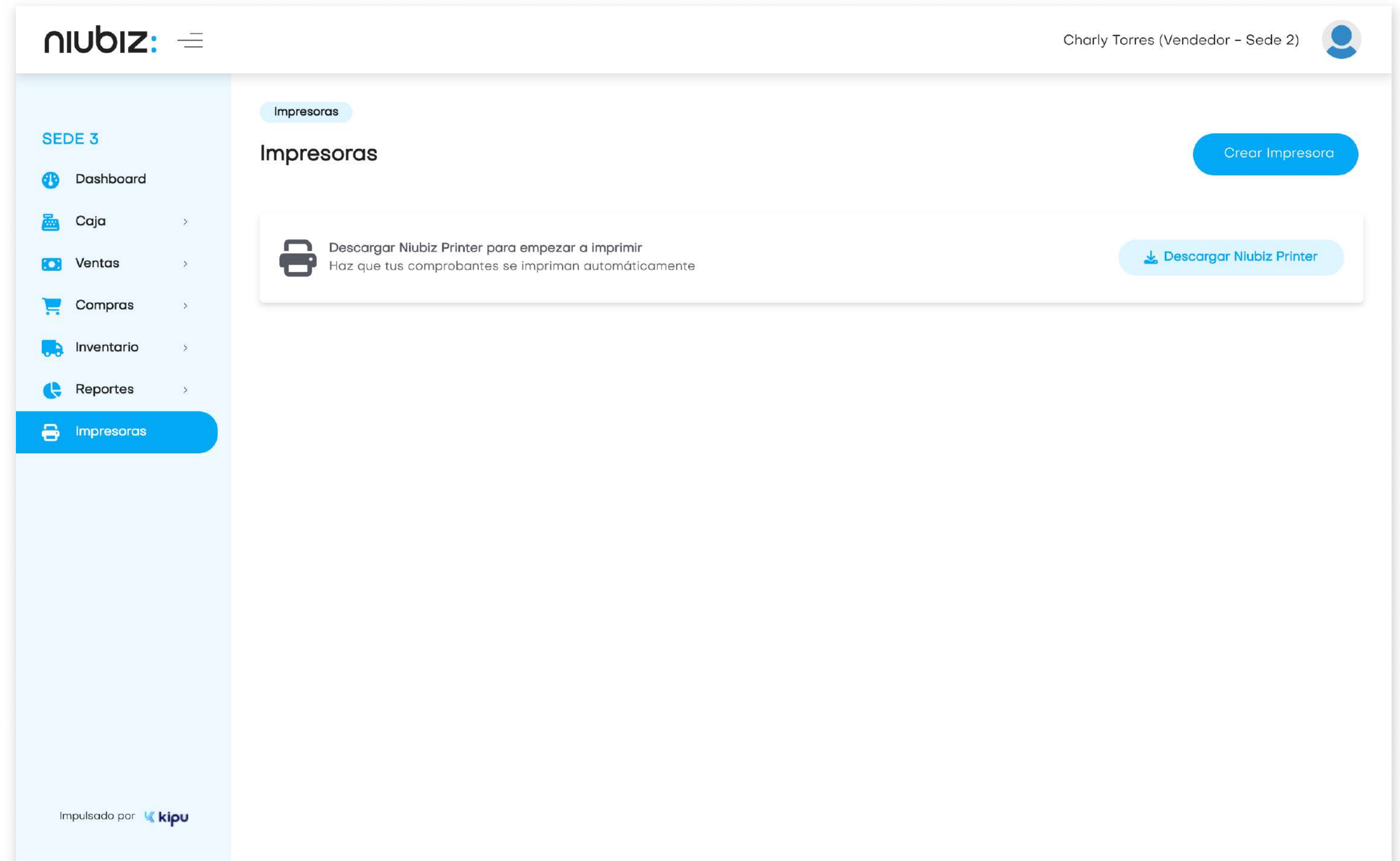

2. Descripción del sistema

Instalar Niubiz Printer

niubiz: Charly Torres (Vendedor - Sede 2)

SEDE 3

- Dashboard
- Caja
- Ventas
- Compras
- Inventario
- Reportes
- Impresoras**

Impresoras

Crear Impresora

Descargar Niubiz Printer para empezar a imprimir
Haz que tus comprobantes se impriman automáticamente

Descargar Niubiz Printer

Descargar Niubiz Printer

Para que Niubiz Printer funcione óptimamente, su dispositivo debe tener instalado Java. Si no lo tienes, escoge tu sistema operativo y descárgalo.

Sistema operativo

Windows

Descargar Java

Descarga Niubiz Printer e instálalo fácilmente.

Descargar Niubiz Printer

Impulsado por kipu

2. Descripción del sistema

Agregar impresora

niubiz:

Powered by  **kipu**