



Ahora acepta

Pagos Sin Contacto en tu comercio



¿Qué es Sin Contacto?



Sin Contacto* es la nueva forma de pago que permite a tus clientes realizar sus compras con tan solo acercar su smartphone o tarjeta al símbolo de pago sin contacto del POS o PINPAD.



*Tecnología basada en NFC (Near Field Communication):
Medio de transmisión inalámbrica que sirve para realizar pagos.

¿Cómo funciona?



Solo se debe **acercar la tarjeta “Sin Contacto”** o el **dispositivo móvil con tecnología NFC al POS o PinPad** y se realizará el pago de manera inalámbrica, sin necesidad de insertar o deslizar la tarjeta.



¿Cuál es el beneficio?

Para tu negocio



Es ágil

Agiliza tu proceso de cobro permitiendo transacciones más rápidas.



Es simple

Menos uso de dinero en efectivo. Mejora la experiencia de pago a tus clientes; solo necesitarán acercar las tarjetas Sin Contacto al POS o PinPad.

Para tu cliente



Es seguro

No necesitan entregar su tarjeta para realizar el pago.



Es rápido

Pueden realizar sus pagos en menor tiempo.

PinPad Niubiz



Venta con tarjetas o dispositivos **con clave**

1

Product Number: 30110239
Serial Number: 7561215

CONNECTED

Herramientas

Actualizar campo de texto al modificar los items de la transacción

Número de Caja: 6828A61C05
Transacción ID: 6
Fecha: 2020/12/03
Hora: 14:34:00
Tipo de Transacción: Compra
Número de Cajero: 1
Monto: 185.00
Propina:
Monto Adicional:
Cuotas:

FC 30 DF FF 28 0A 39 38 32 38 41 36 31 43 30 35 BA 03 20 12 03 9F 21 03 14 34 00 DC 01 0A DF FE 53 01 31 DF FF 2B 01 31 DF FE 40 06 00 00 01 85 00

Desde caja, ingresa el monto y la opción compra, en el Tipo de Transacción.



2



cuando aparezca el mensaje **ACERQUE/INSERTE/DESLICE/ PAGA CON QR**, pídele a tu cliente que acerque su tarjeta, dispositivo móvil o utilice su billetera electrónica favorita para escanear el QR.

3



Pide a tu cliente que digite en el PinPad su clave o PIN + tecla

4

Supermercados
TIENDA LIMA
R.U.C. 20010010020

BOLETA DE VENTA ELECTRÓNICA
PAGO CON TARJETA DEBITO
605060000020 COCACOLA 450ML 2.35
776038528300 STAMP AND 54.90

TOTAL S/	57.25
EFFECTIVO	100.00
DONACION	0.05
VUELTO	42.70
Total Num. Item = 2	
OP. GRAVADA:	48.52
IGV-18%:	8.73
IMPORTE TOTAL S/:	57.25

TARJETA DE DEBITO
AID 4000 1234 5678 9010
AAC AC08521A9F200B20

SERVICIO AL CLIENTE
<COPIA DE CLIENTE>

Se imprimirá el comprobante de pago conteniendo la información del voucher.

Venta con tarjetas o dispositivos **sin clave**

1

Seleccionar Terminal Habilitar Debug **CONNECTED** Product Number: 30110239
 Serial Number: 7951215

Herramientas

Actualizar campo de texto al modificar los items de la transacción

Número de Caja: 9828A61C05
 Transacción ID: 6
 Fecha: 2020/12/03
 Hora: 14:34:00
 Tipo de Transacción: Compra
 Número de Cajero: 1
 Monto: 185.00
 Propina:
 Monto Adicional:
 Cuotas:

```
<FC>
<DFF25>08 38 32 38 41 36 31 43 30 35<DFFF25>
<HA>20 23 03<HA>
<R21>14 42 00<R21>
<DC>0A<DC>
<DFE53>36<DFE53>
<DFFF2B>31<DFFF2B>
<DFE4D>00 00 00 01 65 00<DFE4D>
<FC>
```

FC 30 DF FF 25 0A 39 38 32 38 41 36 31 43 30 35 9A 03 20 12 03 6F 21 03 14 34 00 DC 01 0A DF FE 83 01 31 DF FF 2B 01 31 DF FE 40 06 00 00 01 85 00

Desde caja, ingresa el monto y la opción compra, en el Tipo de Transacción.



2



cuando aparezca el mensaje **ACERQUE/INSERTE/DESLICE/ PAGA CON QR**, pídele a tu cliente que acerque su tarjeta, dispositivo móvil o utilice su billetera electrónica favorita para escanear el QR.

3



Pídele a tu cliente que coloque su firma .

4

Supermercados
 TIENDA LIMA
 R.U.C. 20010010020

BOLETA DE VENTA ELECTRÓNICA
 PAGO CON TARJETA CREDITO
 605060000020 COCACOLA 450ML 2.35
 776038528300 STAMP AND 54.90

TOTAL S/	57.25
EFFECTIVO	100.00
DONACION	0.05
VUELTO	42.70

Total Num. Item = 2 OP. GRAVADA: 48.52
 IGV-18%: 8.73
IMPORTE TOTAL S/: 57.25

FIRMA
 DNI 0902020

TARJETA DE DEBITO
 AID 4000 1234 5678 9010
 AAC AC08521A9F200B20

SERVICIO AL CLIENTE
 <COPIA DE CLIENTE>

Se imprimirá el comprobante de pago conteniendo la información del voucher, identifica a tu cliente y solicítale su firma.

Venta en cuotas

1

Seleccionar Terminal Habilitar Debug **CONNECTED** Product Number: 30110239
 Serial Number: 7951215

Herramientas

Número de Caja: 9829A61C05
 Transacción ID: 6
 Fecha: 2020/12/03
 Hora: 14:34:00
 Tipo de Transacción: Compra
 Número de Cajero: 1
 Monto: 185.00
 Propina:
 Monto Adicional:
 Cuotas:

Actualizar campo de texto al modificar los items de la transacción

```
<<FC>
<DFFF25>09 38 32 38 41 36 31 43 30 35<DFFF25>
<HA>20 23 03<HA>
<SF21>14 42 00<SF21>
<DC>0A<DC>
<DFFE53>36<DFFE53>
<DFFF2B>31<DFFF2B>
<DFFE40>00 00 00 01 85 00<DFFE40>
<VFC>
```

FC 30 DF FF 25 0A 39 38 32 38 41 36 31 43 30 35 9A 03 20 12 03 9F 21 03 14
 34 00 DC 01 0A DF FE 53 01 31 DF FF 2B 01 31 DF FE 40 06 00 00 01 85 00

Desde caja, ingresa el monto y la opción compra, en el Tipo de Transacción.



2



cuando aparezca el mensaje **ACERQUE/INSERTE/DESLICE/ PAGA CON QR**, pídele a tu cliente que acerque su tarjeta, dispositivo móvil o utilice su billetera electrónica favorita para escanear el QR.

3



Si requiere clave, pedirle a cliente que la digite + presione 

4



Presiona si o no para pagar en cuotas, ingresa el número de cuotas + 

Anulación

1

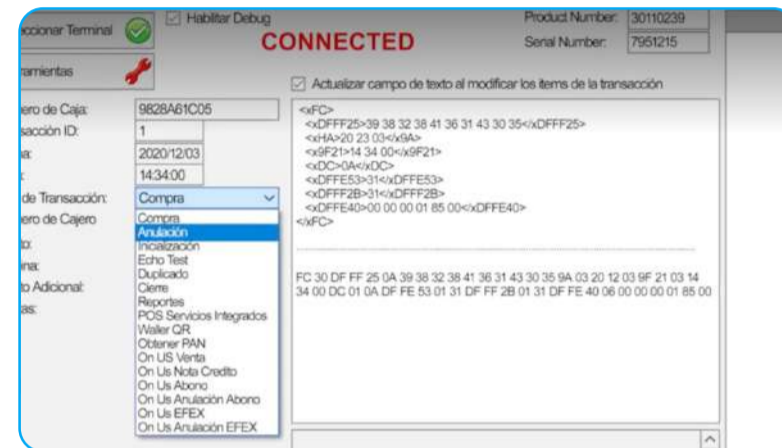

Desde caja, selecciona la opción Anulación.



2



Ingresa número de REF* + tecla



cuando aparezca el mensaje **ACERQUE/INSERTE/DESLICE/ PAGA CON QR**, pídele a tu cliente que acerque su tarjeta, dispositivo móvil o utilice su billetera electrónica favorita para escanear el QR.

5



Valida el monto + tecla



6



Se manda la orden de anulación desde la caja al PinPad.

La impresión del voucher se realiza desde la caja

***REF:** Es un número único de 4 dígitos que sirve como referencia de la transacción para identificar el voucher.

Consideraciones:



- Si el Smart PinPad Lane te pide clave, NO es necesario que le pidas el DNI al cliente.
- En caso no te pida clave y el voucher sale para firmar, deberás identificar al cliente con su DNI.
- Recuerda que primero debes ingresar el monto desde el sistema de venta y luego “ACERCA, INSERTA O DESLIZA” la tarjeta en el PinPad. De lo contrario, no se iniciará la operación de venta y seguirá saliendo “INGRESE EL MONTO”.

niubiz:

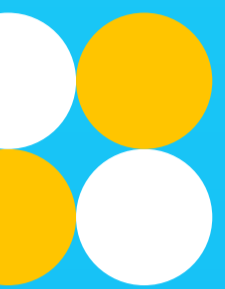

Paga Rápido



¿Qué es Paga Rápido?



Paga Rápido* es una funcionalidad en el POS o PinPad que **agiliza tus ventas y mejora la experiencia de compra** para tus clientes. Ya no tendrás que pedir DNI, firma o PIN con tarjetas de crédito o débito por montos de hasta S/ 150.

*Válido para tarjetas Visa y Mastercard.



¿Cuál es el beneficio?

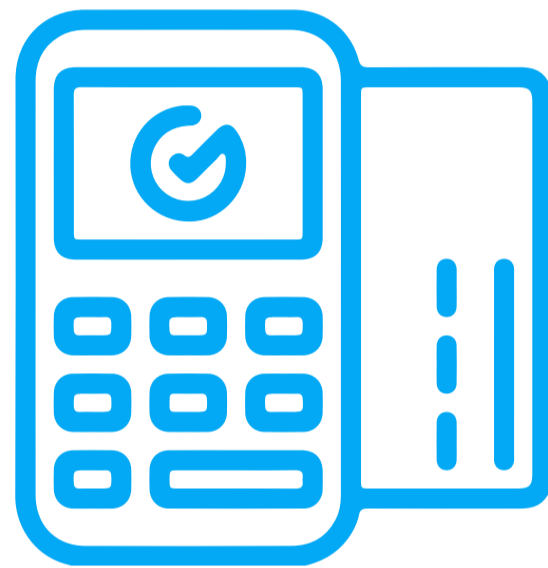

**Agiliza
tus ventas**



**Mejora la
experiencia de
tus clientes**

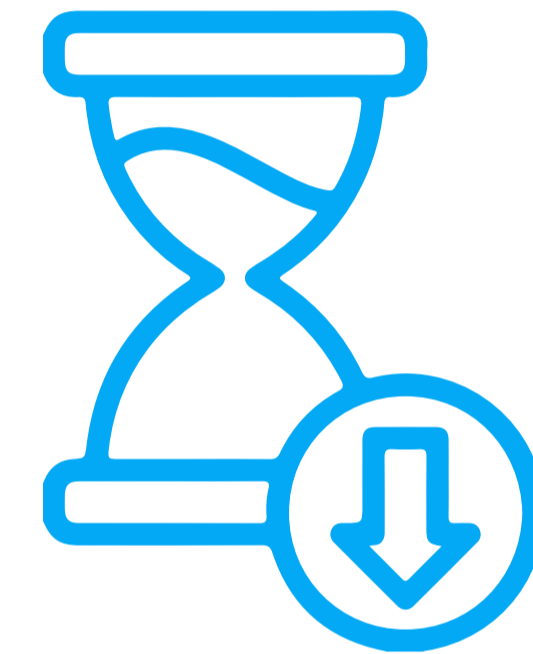

**Reduce las colas
en tu negocio**

Venta con **Paga Rápido**

1

Seleccionar Terminal Habilitar Debug **CONNECTED** Product Number: 30110239
Serial Number: 7951215

Herramientas Actualizar campo de texto al modificar los items de la transacción

Número de Caja: 9828A61C05
Transacción ID: 6
Fecha: 2020/12/03
Hora: 14:34:00
Tipo de Transacción: Compra
Número de Cajero: 1
Monto: 185.00
Propina:
Monto Adicional:
Cuotas:

FC 30 DF FF 25 0A 39 38 32 38 41 36 31 43 30 35 9A 03 20 12 03 9F 21 03 14
34 00 DC 01 0A DF FE 53 01 31 DF FF 2B 01 31 DF FE 40 06 00 00 01 85 00

Desde caja, selecciona la opción compra, en el Tipo de Transacción.



2



cuando aparezca el mensaje **ACERQUE/INSERTE/DESLICE/PAGA CON QR**, pídele a tu cliente que acerque su tarjeta, dispositivo móvil o utilice su billetera electrónica favorita para escanear el QR.

3

Supermercados
TIENDA LIMA
R.U.C. 20010010020

BOLETA DE VENTA ELECTRÓNICA
PAGO CON TARJETA DEBITO
605060000020 COCACOLA 450ML 2.35
776038528300 STAMP AND 54.90

TOTAL S/ 57.25
EFECTIVO 100.00
DONACION 0.05
VUELTO 42.70

Total Num. Item = 2
OP. GRAVADA: 48.52
IGV-18%: 8.73
IMPORTE TOTAL S/: 57.25

TARJETA DE DEBITO
AID 4000 1234 5678 9010
AAC AC08521A9F200B20

SERVICIO AL CLIENTE
<COPIA DE CLIENTE>

Se imprimirá el comprobante de pago conteniendo la información del voucher.

Estos son algunos comercios que cuentan con la funcionalidad de Paga Rápido:



Estaciones de servicio y gasolineras



Clínicas y centros médicos



Tiendas de ventas especializadas al menudeo



Tiendas de productos alimenticios diversos

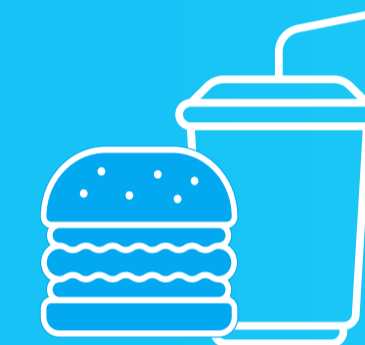

Confiterías, dulcerías, cafeterías, snacks, servicios express



Servicios veterinarios



Restaurantes



Carnicentros y ventas de carnes en general



Hospedaje y hoteles



Funeraria crematorio

Venta en cuotas

5



Pídele a tu cliente que coloque su firma .

6



Se imprimirá el comprobante de pago conteniendo la información del voucher, identifica a tu cliente y solicítale su firma.

